



ΕΦΗΜΕΡΙΔΑ ΤΗΣ ΚΥΒΕΡΝΗΣΕΩΣ ΤΗΣ ΕΛΛΗΝΙΚΗΣ ΔΗΜΟΚΡΑΤΙΑΣ

2 Απριλίου 2018

ΤΕΥΧΟΣ Α.Α.Π.

Αρ. Φύλλου 60

ΤΕΥΧΟΣ ΑΝΑΓΚΑΣΤΙΚΩΝ ΑΠΑΛΛΟΤΡΙΩΣΕΩΝ ΚΑΙ ΠΟΛΕΟΔΟΜΙΚΩΝ ΘΕΜΑΤΩΝ

ΔΙΑΤΑΓΜΑΤΑ

Έγκριση τοπικού ρυμοτομικού σχεδίου στην εκτός εγκεκριμένου ρυμοτομικού σχεδίου και εκτός ορίων οικισμού περιοχή πρώην Ακαδημίας της Δημοτικής Ενότητας Φλώρινας του Δήμου Φλώρινας (Ν. Φλώρινας), για τον καθορισμό χώρου ανέγερσης κτιριακών εγκαταστάσεων του Πανεπιστημίου Δυτικής Μακεδονίας στη Φλώρινα και δευτεροβάθμιας εκπαίδευσης και καθορισμός όρων και περιορισμών δόμησης αυτού.

Ο ΠΡΟΕΔΡΟΣ ΤΗΣ ΕΛΛΗΝΙΚΗΣ ΔΗΜΟΚΡΑΤΙΑΣ

Έχοντας υπόψη:

1. Τις διατάξεις των άρθρων 114, 154 και 160 του Κώδικα Βασικής Πολεοδομικής Νομοθεσίας (Κ.Β.Π.Ν.), που κυρώθηκε με το άρθρο μόνο του από 14-7-1999 π.δ/τος (Δ' 580).

2. Τις διατάξεις των άρθρων 11, 12, 14, 15 και 31 (παρ. 1) του ν. 4067/2012 «Νέος Οικοδομικός Κανονισμός» (Α' 79), όπως τα άρθρα 11, 12, 13 και 15 τροποποιήθηκαν με το άρθρο 20 του ν. 4258/2014 «Διαδικασία οριοθέτησης και ρυθμίσεις θεμάτων για τα υδατορέματα - ρυθμίσεις Πολεοδομικής νομοθεσίας και άλλες διατάξεις» (Α' 94) και με το άρθρο 7 του ν. 4315/2014 (Α' 269) και η παρ. 1 του άρθρου 31 αντικαταστάθηκε με τη παρ. 2 του άρθρου 62 του ν. 4280/2014 «Περιβαλλοντική αναβάθμιση και ιδιωτική πολεοδόμηση - Βιώσιμη ανάπτυξη οικισμών Ρυθμίσεις δασικής νομοθεσίας και άλλες διατάξεις» (Α' 159).

3. Τις διατάξεις του άρθρου 90 του Κώδικα Νομοθεσίας για την Κυβέρνηση και τα κυβερνητικά όργανα, που κυρώθηκε με το άρθρο πρώτο του π.δ/τος 63/2005 (Α' 98).

4. Τις διατάξεις των άρθρων 30 και 31 του ν. 4030/2011 «Νέος τρόπος έκδοσης αδειών δόμησης, ελέγχου κατασκευών και λοιπές διατάξεις» (Α' 249), όπως ισχύει.

5. Την υπ' αριθμ. 26295/1-7-2003 απόφαση του Υπουργού ΠΕΧΩΔΕ «Έγκριση Περιφερειακού Πλαισίου Χωροταξικού Σχεδιασμού και Αειφόρου Ανάπτυξης Περιφέρειας Δυτικής Μακεδονίας» (Β' 1472).

6. Το υπ' αριθμ. 59859/11-11-2013 έγγραφο της Δ/νσης Οικοδομικών και Κτιριοδομικών Κανονισμών «Έγκριση μελέτης γεωλογικής καταλληλότητας για την ένταξη των

Κτιριακών Εγκαταστάσεων και λοιπής οικοπεδικής έκτασης ιδιοκτησίας του Δήμου Φλώρινας και του Πανεπιστημίου Δυτικής Μακεδονίας στη Φλώρινα (Νότιο Τμήμα) σε Τοπικό Ρυμοτομικό Σχέδιο έκτασης 74.271,50 τ.μ.».

7. Την με αριθμ. πρωτ. 136822/6-04-2009 απόφαση του Γενικού Διευθυντή Περιβάλλοντος ΥΠΕΧΩΔΕ Στρατηγική Περιβαλλοντική Εκτίμηση (Σ.Π.Ε.) στα πλαίσια της παραγράφου 1 του άρθρου 10 της με αριθμ./ΥΠΕΧΩΔΕ/ΕΥΠΕ/οικ.107017/28-8-2006 κοινής υπουργικής απόφασης (ΦΕΚ/1225/05-09-2006), που αφορά στο «Τοπικό Ρυμοτομικό Σχέδιο του χώρου εγκαταστάσεων ευρύτερης περιοχής της Παιδαγωγικής Ακαδημίας (Νότιο Τμήμα έκτασης 86 στρ. περίπου) του Πανεπιστημίου Δυτικής Μακεδονίας στη Φλώρινα».

8. Το υπ' αριθμ. 4441/10-09-2004 έγγραφο της ΙΖ' Εφορείας Προϊστορικών και Κλασικών Αρχαιοτήτων του Υπουργείου Πολιτισμού.

9. Το υπ' αριθμ. 3479/10-09-2004 έγγραφο της 11ης Εφορείας Βυζαντινών Αρχαιοτήτων Βέροιας.

10. Την υπ' αριθμ. 7391/19-10-2015 γνωμοδότηση της Γενικής Δ/νσης Αρχαιοτήτων και Πολιτιστικής Κληρονομιάς - Εφορεία Αρχαιοτήτων Φλώρινας του ΥΠ.ΠΟ.Α.

11. Το υπ' αριθμ. 2753/20-10-2015 έγγραφο της Υπηρεσίας Νεωτέρων Μνημείων και Τεχνικών Έργων Ηλείου, Β. Ιονίου και Δυτ. Μακεδονίας του ΥΠ.ΠΟ.Α.

12. Το υπ' αριθμ. 8408/19-11-2015 έγγραφο της Δ/νσης Αγρ. Οικονομίας και Κτηνιατρικής Π.Ε. Φλώρινας της Περιφέρειας Δυτικής Μακεδονίας.

13. Το υπ' αριθμ. 11616/02-02-2016 έγγραφο της Δ/νσης Δασών Ν. Φλώρινας.

14. Τις υπ' αριθμ. 93/2004, 120/2006, 433/2009 και 255/2015 αποφάσεις του Δημοτικού Συμβουλίου του Δήμου Φλώρινας.

15. Την υπ' αριθμ. 115/2η/20-04-2011 γνωμοδότηση του Περιφερειακού Συμβουλίου Χ.Ο.Π. Δυτικής Μακεδονίας της Αποκεντρωμένης Διοίκησης Ηλείου- Δυτικής Μακεδονίας.

16. Την υπ' αριθμ. 2/06-03-2017 γνωμοδότηση του Συμβουλίου Πολεοδομικών Θεμάτων και Αμφισβητήσεων (ΣΥ.ΠΟ.Θ.Α.) Π.Ε. Φλώρινας.

17. Το υπ' αριθμ. 22862/12-09-2017 έγγραφο της Δ/νσης Πολεοδομικού Σχεδιασμού και Τράπεζας Γης του Υπουργείου Περιβάλλοντος και Ενέργειας.

18. Το γεγονός ότι από τις κανονιστικές διατάξεις του παρόντος δ/τος δεν προκαλείται δαπάνη σε βάρος του κρατικού προϋπολογισμού και του προϋπολογισμού του οικείου ΟΤΑ.

19. Την υπ' αριθμ. 14/2018 γνωμοδότηση του Συμβουλίου της Επικρατείας, με πρόταση του Υπουργού Περιβάλλοντος και Ενέργειας, αποφασίζουμε:

Άρθρο 1

Εγκρίνεται τοπικό ρυμοτομικό σχέδιο στην εκτός του εγκεκριμένου ρυμοτομικού σχεδίου και εκτός ορίων οικισμού περιοχή της πρώην Ακαδημίας της Δημοτικής Ενότητας Φλώρινας του Δήμου Φλώρινας (Ν. Φλώρινας), για τον καθορισμό χώρου ανέγερσης κτιριακών εγκαταστάσεων του Πανεπιστημίου Δυτικής Μακεδονίας στη Φλώρινα και δευτεροβάθμιας εκπαίδευσης και τη δημιουργία εντός αυτού χώρων εκπαίδευσης (Ο.Τ.1 και Ο.Τ.2), στάθμευσης αυτοκινήτων (Ο.Τ.1 Α και Ο.Τ.2Α) οδών και πεζοδρόμων όπως φαίνεται με στοιχεία Α, Β, Γ, Δ, Ε, ΣΤ, Ζ, Η, Θ, Ι, ΙΑ, ΙΒ, ΙΓ, ΙΔ, ΙΕ, ΙΣΤ, ΙΖ, Α, στο σχετικό πρωτότυπο διάγραμμα σε κλίμακα 1:500 που θεωρήθηκε από τον Προϊστάμενο της Διεύθυνσης Τοπογραφικών Εφαρμογών με την αρ. 9359/2018 πράξη του και που αντίτυπό του σε φωτοσμίκρυνση συνδημοσιεύεται με το παρόν διάταγμα.

Άρθρο 2

Στους παραπάνω χώρους εκπαίδευσης (Ο.Τ.1 και Ο.Τ.2) καθορίζονται όροι και περιορισμοί δόμησης ως εξής:

1. Ο.Τ.1

α. Μέγιστο ποσοστό κάλυψης: σαράντα τοις εκατό (40%) της επιφάνειας του χώρου.

β. Συντελεστής δόμησης: εξήντα εκατοστά (0,60).

γ. Μέγιστο επιτρεπόμενο ύψος των ανεγερθησομένων κτιρίων: δεκατρία (13) μέτρα. Πάνω από το μέγιστο

επιτρεπόμενο ύψος επιτρέπεται η κατασκευή στέγης με μέγιστη κλίση σαράντα πέντε τοις εκατό (45%).

2. Ο.Τ.2

α. Μέγιστο ποσοστό κάλυψης: σαράντα (40%) τοις εκατό της επιφάνειας του χώρου.

β. Συντελεστής δόμησης: έξι δέκατα (0,6).

γ. Μέγιστο επιτρεπόμενο ύψος των ανεγερθησομένων κτιρίων: δεκατέσσερα (14) μέτρα. Πάνω από το μέγιστο επιτρεπόμενο ύψος επιτρέπεται η κατασκευή στέγης με μέγιστη κλίση σαράντα πέντε τοις εκατό (45%).

3. Ως προς τους λοιπούς όρους και περιορισμούς δόμησης ισχύουν τα οριζόμενα με τις διατάξεις του ν. 4067/2012 «Νέος Οικοδομικός Κανονισμός», όπως ισχύει.

4. Ελάχιστη απόσταση της οικοδομικής γραμμής από τον άξονα της εθνικής οδού Φλώρινας- Νίκης 45 μ.

5. Επιβάλλεται προκήπιο πλάτους τεσσάρων (4), δέκα (10) και τριάντα ενός και μισού (31,5) μέτρων, όπως φαίνεται στο διάγραμμα του άρθρου 1 του παρόντος.

Άρθρο 3

Η ισχύς του παρόντος διατάγματος αρχίζει από τη δημοσίευσή του στην Εφημερίδα της Κυβερνήσεως.

Στον Υπουργό Περιβάλλοντος και Ενέργειας αναθέτουμε τη δημοσίευση και εκτέλεση του παρόντος διατάγματος.

Αθήνα, 16 Μαρτίου 2018

Ο Πρόεδρος της Δημοκρατίας

ΠΡΟΚΟΠΙΟΣ Β. ΠΑΥΛΟΠΟΥΛΟΣ

Ο Υπουργός

Περιβάλλοντος και Ενέργειας

ΓΕΩΡΓΙΟΣ ΣΤΑΘΑΚΗΣ

ΕΘΝΙΚΟ ΤΥΠΟΓΡΑΦΕΙΟ
Για τεχνικούς λόγους στο σχεδιάγραμμα,
από το ηλεκτρονικό αρχείο, έγινε
σμίκρυνση κατά ποσοστό **39%**

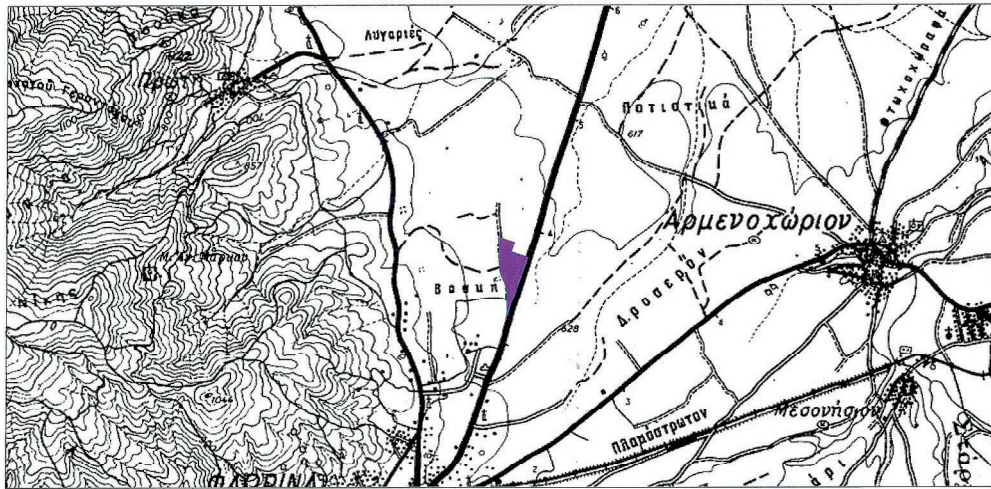

ΑΚΡΙΒΕΣ ΑΠΟΣΠΛΑΣΜΑ ΑΠΟ ΤΟ ΧΑΡΤΗ ΓΥΣ
ΦΥΛΛΟ ΦΛΩΡΙΝΑΣ ΚΛΙΜΑΚΑ 1: 25.000

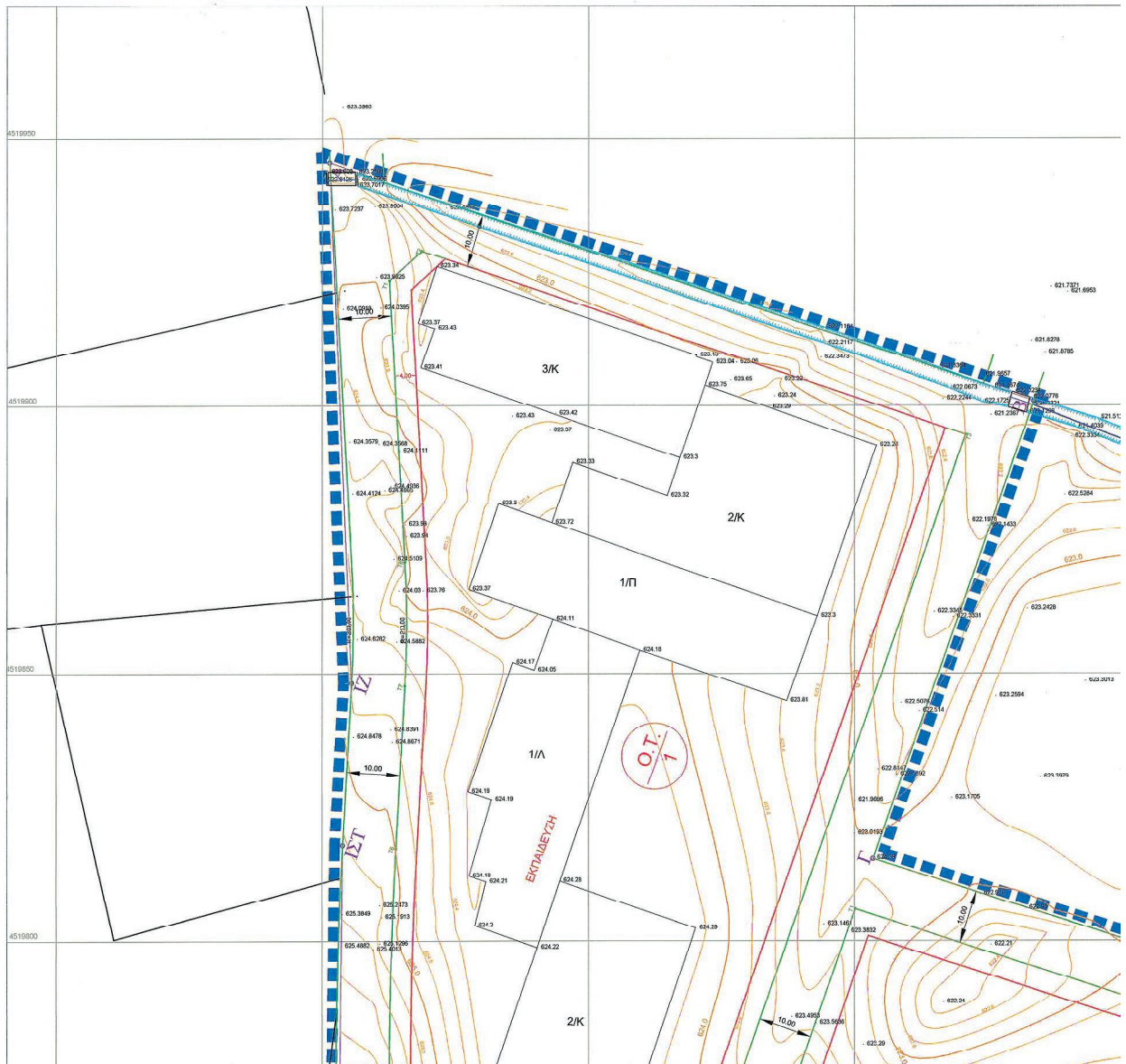

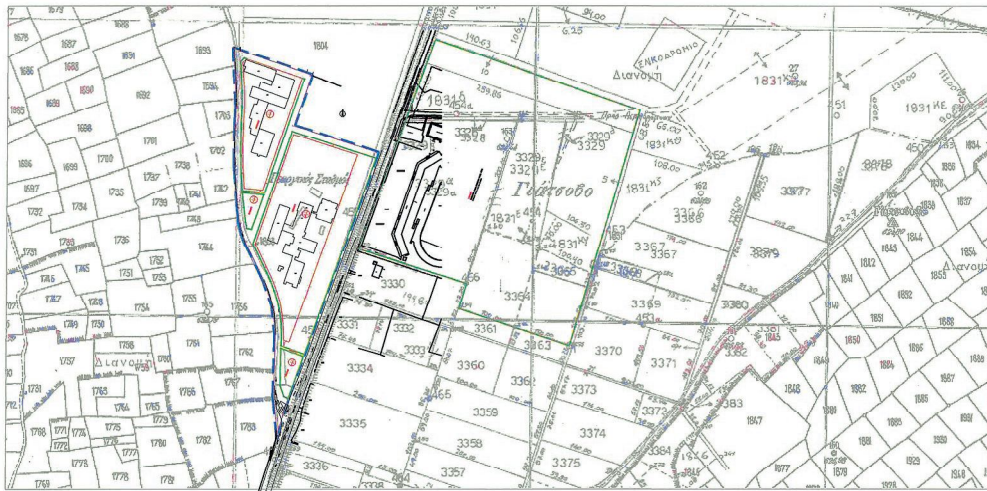

ΑΚΡΙΒΕΣ ΑΠΟΣΠΑΣΜΑ ΑΠΟ ΤΟ ΧΑΡΤΗ ΑΓΡΟΚΤΗΜΑΤΟΣ
ΦΛΟΡΙΝΑΣ ΚΑΙΜΑΚΑ 1: 5.000

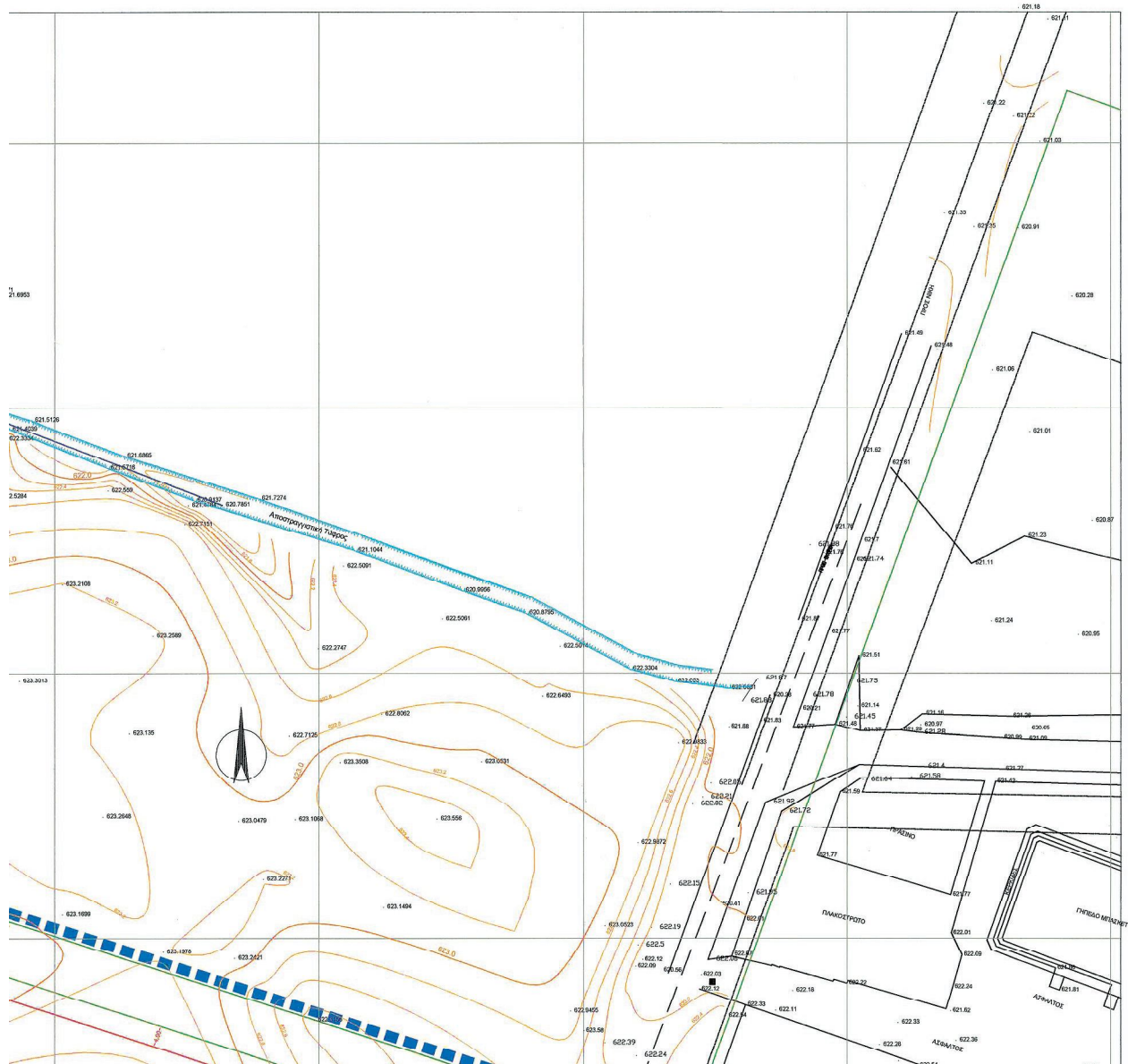

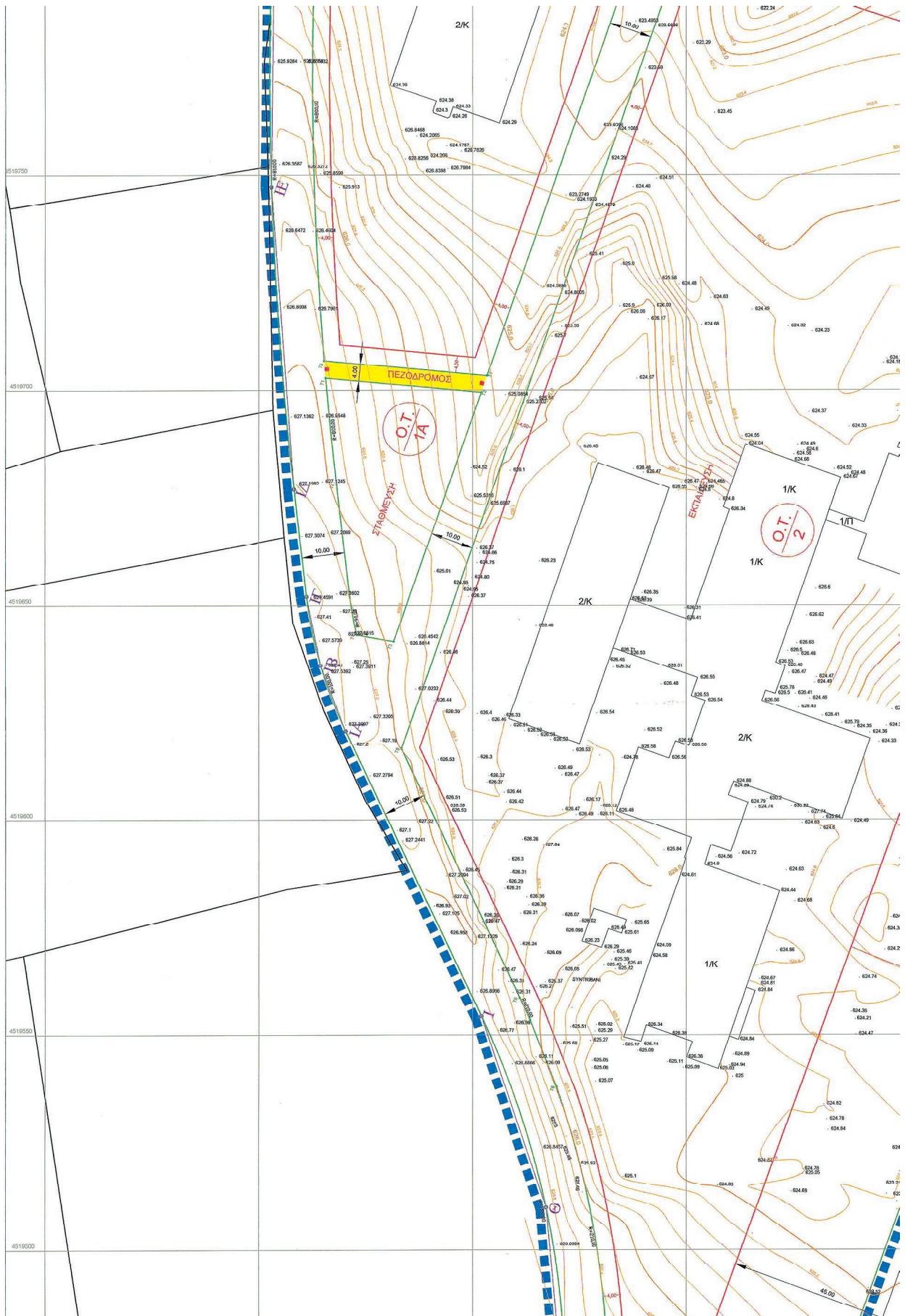

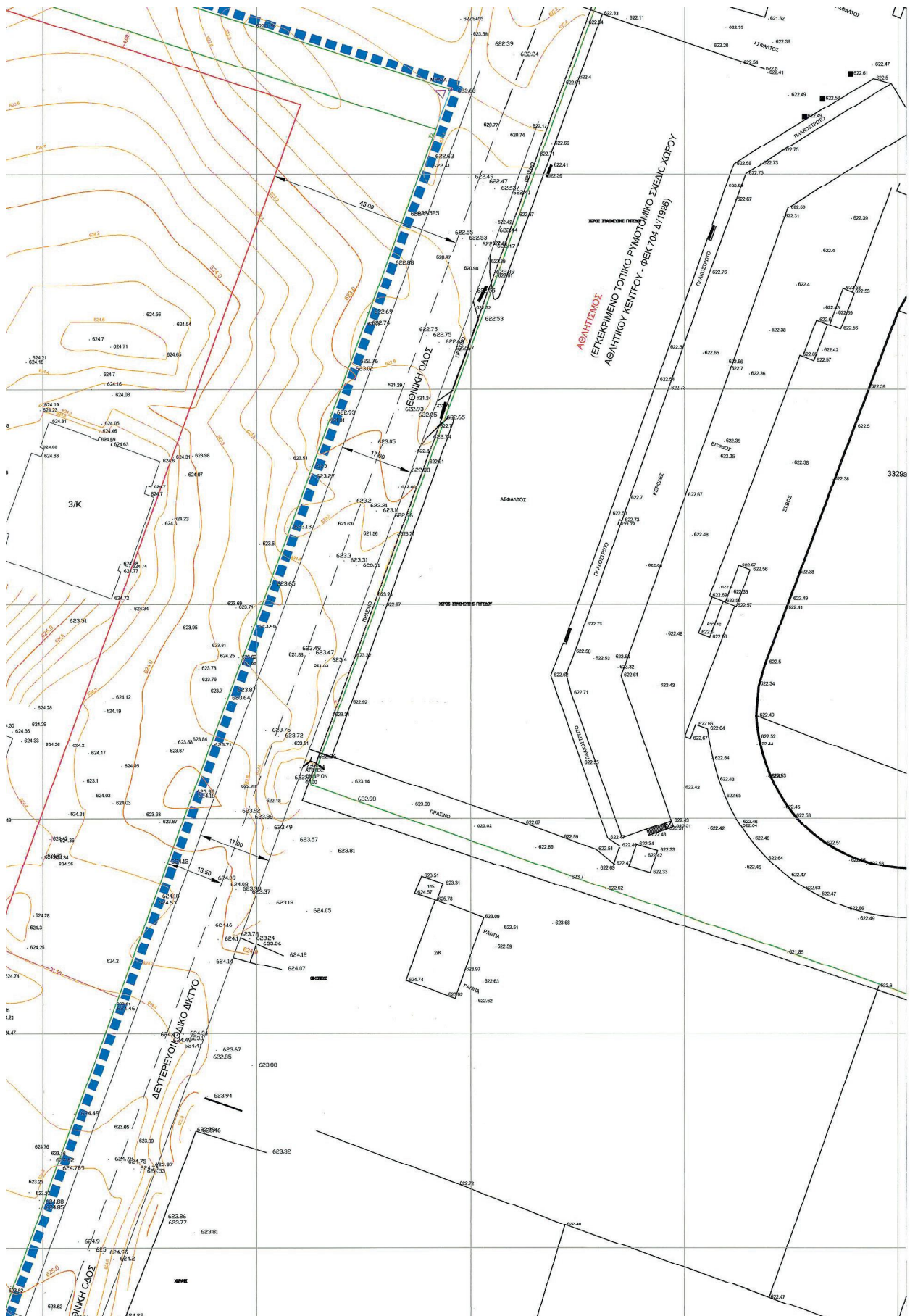

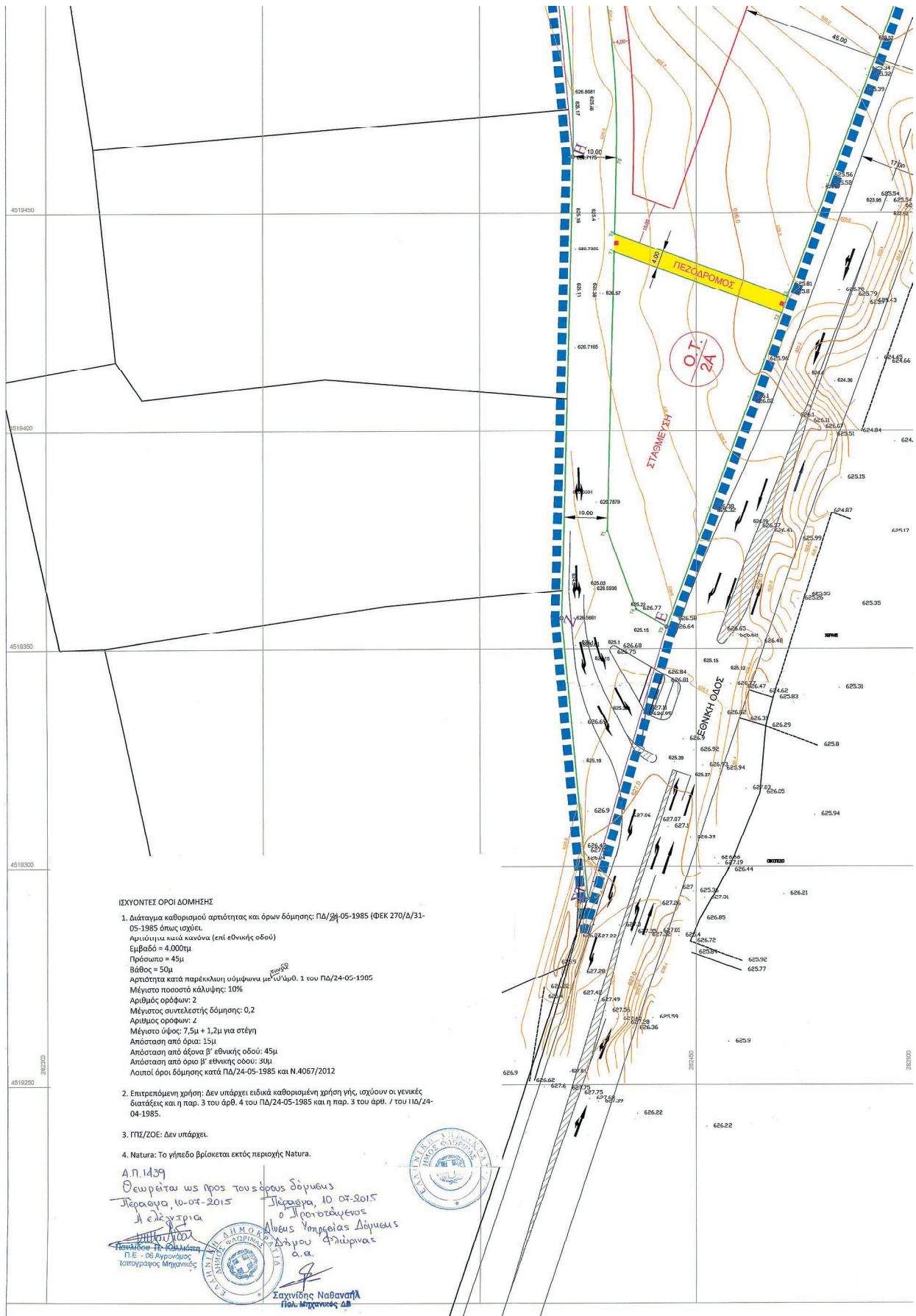

ΙΣΧΥΟΝΤΕΣ ΟΡΟΙ ΔΟΜΗΣΗΣ

- Διάταγμα καθορισμού αρτιότητας και όρων δόμησης: ΠΔ/24-05-1985 (ΦΕΚ 270/Δ/31-05-1985 όπως ισχύει).
Αριθμίσια κατά κανόνα (επί εθνικής οδού)
Εμβαδό = 4.000τμ
Πρόσκατο = 45μ
Βάθος = 50μ
Αρτιότητα κατά παρέκκλιση σύμφωνα με το άρθ. 1 του ΠΔ/24-05-1985
Μέγιστο ποσοστό κάλυψης: 10%
Αριθμός ορόφων: 2
Μέγιστος συντελεστής δόμησης: 0,2
Αριθμός οροφών: 2
Μέγιστο ύψος: 7,5μ + 1,2μ για στέγη
Απόσταση από όρια: 15μ
Απόσταση από όρια β' εθνικής οδού: 45μ
Απόσταση από όρια β' εθνικής οδού: 30μ
Λοιποί όροι δόμησης κατά ΠΔ/24-05-1985 και Ν.4067/2012
- Επιτρεπόμενη χρήση: Δεν υπάρχει ειδικά καθορισμένη χρήση γης, ισχύουν οι γενικές διατάξεις και η παρ. 3 του άρθ. 4 του ΠΔ/24-05-1985 και η παρ. 3 του άρθ. 1 του ΝΔ/24-04-1985.
- ΓΠΣ/ΖΟΕ: Δεν υπάρχει.
- Natura: Το γήπεδο βρίσκεται εκτός περιοχής Natura.

Α.Π.1439
 Θεωρείται ως προς τους όρους δόμησης
 Πέρασμα, 10-07-2015
 Η ελεγκτρια
 ΑΝΔΡΕΑΣ Π. ΚΑΛΑΜΑΤΑΣ
 Π.Ε. - 06 Αργονόμος
 τοπογράφος Μηχανικός

Πέρασμα, 10-07-2015
 Ο Προϊστάμενος
 Άνδρας Υποψήφιου Δόμησης
 Δήμου Αφίππιας
 α.α.

Σταχινός Ναθανάη
 Μηχανικός Δ.Π.



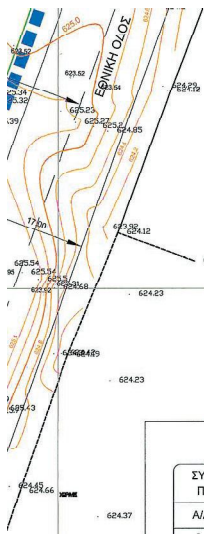

ΣΥΝΤΕΤΑΓΜΕΝΕΣ ΚΟΡΥΦΩΝ ΠΕΡΙΟΧΗΣ ΡΥΜΟΤΟΜΙΚΟΥ		
A/A	X	Y
A	282351.402	4519945.390
B	282489.597	4519900.856
Γ	282453.450	4519815.368
Δ	282595.172	4519769.790
Ε	282443.209	4519305.160
ΣΤ	282425.015	4519292.782
Z	282418.990	4519357.109
H	282421.620	4519462.983
Θ	282417.247	4519509.820
I	282402.057	4519554.340
ΙΑ	282370.303	4519620.635
ΙΒ	282364.455	4519635.959
ΙΓ	282361.191	4519652.033
ΙΔ	282358.233	4519676.922
ΙΕ	282352.968	4519747.269
ΙΣΤ	282353.843	4519817.806
ΙΖ	282355.542	4519848.142
ΕΜΒΑΔΟΝ = 74.271,53 Μ2		

ΣΥΝΤΕΤΑΓΜΕΝΕΣ ΚΟΡΥΦΩΝ Ο.Τ. ΚΑΙ ΕΜΒΑΔΑ		
A/A	X	Y
ΟΤ1 ΕΜΒΑΔΟΝ = 15.823,86 Μ2		
ΟΤ1.11	282362.63	4519923.42
ΟΤ1.12	282398.73	4519959.99
ΟΤ1.13	282470.79	4519894.62
ΟΤ1.14	282403.36	4519703.39
ΟΤ1.15	282368.27	4519706.94
R=800,00		
ΟΤ1.16	282363.83	4519817.25
ΟΤ1.17	282365.53	4519847.58
R=210,00		
ΟΤ1.18	282365.54	4519870.92
ΟΤ1Α ΕΜΒΑΔΟΝ = 1.365,33 Μ2		
ΟΤ1Α.11	282365.61	4519702.89
ΟΤ1Α.12	282401.99	4519699.50
ΟΤ1Α.13	282381.55	4519641.56
ΟΤ1Α.14	282372.91	4519643.10
R=90,00		
ΟΤ1Α.15	282371.12	4519653.21
ΟΤ1Α.16	282368.16	4519678.10
R=800,00		
ΟΤ2 ΕΜΒΑΔΟΝ = 42.089,58 Μ2		
ΟΤ2.11	282450.12	4519805.93
ΟΤ2.12	282591.73	4519760.39
ΟΤ2.13	282470.93	4519430.80
ΟΤ2.14	282431.18	4519445.37
ΟΤ2.15	282431.62	4519462.73
R=210,00		
ΟΤ2.16	282419.67	4519537.93
ΟΤ2.17	282413.46	4519553.51
R=210,00		
ΟΤ2.18	282411.07	4519558.68
ΟΤ2.19	282383.34	4519616.56
ΟΤ2Α ΕΜΒΑΔΟΝ = 2.074,86 Μ2		
ΟΤ2Α.11	282431.88	4519411.15
ΟΤ2Α.12	282469.55	4519427.04
ΟΤ2Α.13	282449.21	4519305.16
ΟΤ2Α.14	282436.18	4519359.17
ΟΤ2Α.15	282429.49	4519377.14

ΣΥΝΘΕΣΗ		
ΘΕΜΑ	ΕΤΟΣ	ΦΟΡΕΑΣ
ΕΠΙΓΙΓΥΦ ΜΕΤΡΗΣΕΙΣ	2004	

ΦΛΩΡΙΝΑΣ (14)

ΟΙΚΙΣΜΟΣ
ΦΛΩΡΙΝΑΣ (01)

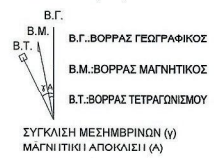

ΚΛΙΜΑΚΑ ΠΑΡΑΜΟΡΦΩΣΗΣ Κ ΣΤΟ ΚΕΝΤΡΟ ΦΥΛΛΟΥ 1.000/155

ΕΛΛΗΝΙΚΟ ΓΕΩΔ. ΣΥΣΤΗΜΑ ΑΝΑΦΟΡΑΣ
ΕΛΛΗΠΙΘΕΙΑΣ GRS 80 α=6378137 f=1/298.2572236
ΕΓΚΑΡΣΙΑ ΜΕΡΚΑΤΟΡΙΚΗ ΠΡΟΒΟΛΗ
ΚΕΝΤΡΙΚΟΣ ΜΕΣΗΜΒΡΙΝΟΣ 24 Κ=0.9996
ΣΤΟΝ ΜΕΣΗΜΒΡΙΝΟ ΑΝΑΦΟΡΑΣ ΤΟ Χ=500000
ΠΛΑΤΟΣ ΑΝΑΦΟΡΑΣ 00 00' 00''

ΕΛΛΗΝΙΚΗ ΔΗΜΟΚΡΑΤΙΑ
ΣΥ.Π.Ο.Θ.Α. Π.Ε. ΦΛΩΡΙΝΑΣ
ΣΥΜΒΕΒΛΗΤΗΣ 16-3-2018
ΘΕΜΑ: Νέων
Τα συμβατικά συντάσσονται με βάση τα αρχικά με την απόφαση του Δ.Π.Ο.Α.Π.Ε. Φλωρίνας με αριθμό 15/2018 και τα άρθρα 15, 16, 17 και 18 του Ν.Π.Κ.Α. 5 του Ν.Ο.Κ. 2009/2015
1. Χαμηλότερα
2. Χαμηλότερα

ΒΑΣΙΛΕΙΟΣ ΧΡ. ΣΙΤΡ. Σ.
ΑΓΡΟΝΟΜΟΣ - ΓΕΩΓΡΑΦΟΣ ΜΗΧΑΝΙΚΟΣ Ε.Μ.Π.
Οδός Α. Π. Παναγιώτου 10, 55100 Φλωρίνα

- ΥΠΟΜΝΗΜΑ**
- Οριο περιοχής προς έγκριση του ρυμοτομικού
 - Ρυμοτομική γραμμή
 - Οικοδομική γραμμή

ΧΡΗΣΗ	Ο.Τ.1	
	ΕΚΤΑΘΕΥΤΗΡΙΑ ΜΕΤΡΗΣΗ ΕΠΙΦΑΝΕΙΑΣ	ΕΚΤΑΘΕΥΤΗΡΙΑ ΜΕΤΡΗΣΗ ΕΚΤΑΣΕΩΣ (ΑΚΑΔΗΜΙΑ)
ΕΛΑΧΙΣΤΟ ΕΜΒΑΔΟΝ	4.000 Μ2	4.000 Μ2
ΕΛΑΧΙΣΤΟ ΠΡΟΣΩΠΟ	30,00 Μ	30,00 Μ
ΚΑΛΥΨΗ	40%	40%
ΣΥΝΤ. ΔΟΜΗΣΗ	0,80	0,80
ΜΕΓΙΣΤΟ ΎψΟΣ	13,00Μ	15,00Μ ΜΕ ΣΤΡΑΤΙΣΜΑ ΠΡΟΣΤΑΥΡΩΣΕΩΣ ΟΥ ΤΙΣ 20% ΣΤΟ 20% ΤΗΣ ΚΑΤΩΤΗΣ
ΎψΟΣ ΣΤΕΓΗΣ	ΜΕΓΙΣΤΗ ΚΑΝΟΝΙ 40%	ΜΕΓΙΣΤΗ ΚΑΝΟΝΙ 40%
Α. ΣΥΝΤ. ΟΙΚΟΥ	ΚΑΤΑ Γ.Ο.Κ.	ΚΑΤΑ Γ.Ο.Κ.

ΣΤΟ ΠΑΡΑΠΑΝΩ ΠΕΡΙΓΡΑΦΟΜΕΝΟ ΓΗΠΕΔΟ ΘΑ ΓΙΝΕΙ ΤΟΠΙΚΟ ΡΥΜΟΤΟΜΙΚΟ ΚΑΙ ΘΑ ΑΦΟΡΑ ΧΡΗΣΕΙΣ ΓΗΣ ΓΙΑ ΕΚΠΑΙΔΕΥΤΗΡΙΑ ΜΕΣΗΣ (ΔΕΥΤΕΡΟΒΑΘΜΙΑΣ) ΕΚΠΑΙΔΕΥΣΗΣ ΚΑΙ ΑΝΩΤΑΤΗΣ (ΤΡΙΤΟΒΑΘΜΙΑ) ΕΚΠΑΙΔΕΥΣΗΣ (ΑΚΑΔΗΜΙΑ) ΣΥΜΦΩΝΑ ΜΕ ΤΙΣ ΥΠ. ΑΡΙΘΜ. 93/2004 ΚΑΙ 433/2009 ΑΠΟΦΑΣΕΙΣ ΤΟΥ ΔΗΜΟΤΙΚΟΥ ΣΥΜΒΟΥΛΙΟΥ ΦΛΩΡΙΝΑΣ.
255/2015



ΚΑΔ	HAND	ΗΜΕΡΙΑ	ΠΕΡΙΓΡΑΦΗ	ΣΧΕΔΙΑΣΤΙΚΗ	ΣΥΝΤΑΧΘΗΚΕ	ΕΛΕΓΧΘΗΚΕ
ΕΚΔΟΣΗ-VERSION	DATE	DESIGNER	DESCRIPTION	DRAWN	DESIGNED	CHECKED
3	20-05-2013	ΣΥΜΒΕΒΛΗΤΗΣ	ΣΥΜΒΕΒΛΗΤΗΣ	B. ΣΙΤΡΑΣ	B. ΣΙΤΡΑΣ	B. ΣΙΤΡΑΣ
2	08-03-2013	ΣΥΜΒΕΒΛΗΤΗΣ	ΣΥΜΒΕΒΛΗΤΗΣ	B. ΣΙΤΡΑΣ	B. ΣΙΤΡΑΣ	B. ΣΙΤΡΑΣ
1	01-12-2009	ΑΡΧΙΚΗ ΕΚΔΟΣΗ		M. ΑΛΑΙΩΣ	M. ΑΛΑΙΩΣ	B. ΣΙΤΡΑΣ
ΕΚΔΟΣΗ-VERSION	DATE	DESIGNER	DESCRIPTION	DRAWN	DESIGNED	CHECKED
0001		ΑΝΤΙΚΕ	ΑΝΤΙΚΕ	PSNTH02	ΚΑΙΜΑΚΑ	1:500
ΘΕΜΑ	ΣΧΕΔΙΟ ΡΥΜΟΤΟΜΙΑΣ (ΜΕ ΥΨΟΜΕΤΡΙΚΑ ΣΤΟΙΧΕΙΑ)					
ΣΤΑΔΙΟ	ΟΡΙΣΤΙΚΗ ΜΕΛΕΤΗ					
ΕΡΓΟ	ΤΟΠΙΚΟ ΡΥΜΟΤΟΜΙΚΟ ΣΧΕΔΙΟ ΓΗΠΕΔΟΥ ΚΤΙΡΙΑΚΩΝ ΕΓΚΑΤΑΣΤΑΣΕΩΝ ΠΑΝΕΠΙΣΤΗΜΙΟΥ ΔΥΤ. ΜΑΚΕΔΟΝΙΑΣ (ΝΟΤΙΟ ΤΜΗΜΑ)					
ΕΡΓΟΛΗΤΗΣ	ΠΑΝΕΠΙΣΤΗΜΙΟ ΔΥΤΙΚΗΣ ΜΑΚΕΔΟΝΙΑΣ - ΠΕΡΙΦΕΡΕΙΑ ΔΥΤ. ΜΑΚΕΔΟΝΙΑΣ					
ΕΡΓΟΛΗΤΗΣ	ΑΝΑΠΤΥΣΙΑΚΗ ΔΥΤΙΚΗΣ ΜΑΚΕΔΟΝΙΑΣ ΑΕ			ΣΥΝΕΡΓΑΤΗΣ		

